

LGS

LİSELERE GEÇİŞ SİSTEMİ

2019

LİSELERE YERLEŐTİRME NASIL YAPILACAK?

Sınavla Alan Liseler

**Merkezi Sınavla
Yerleőtirme**

Diđer Liseler

**Adrese Dayalı
Yerleőtirme Sistemi**

SINAVLA ÖĞRENCİ ALAN LİSELER HANGİLERİ?

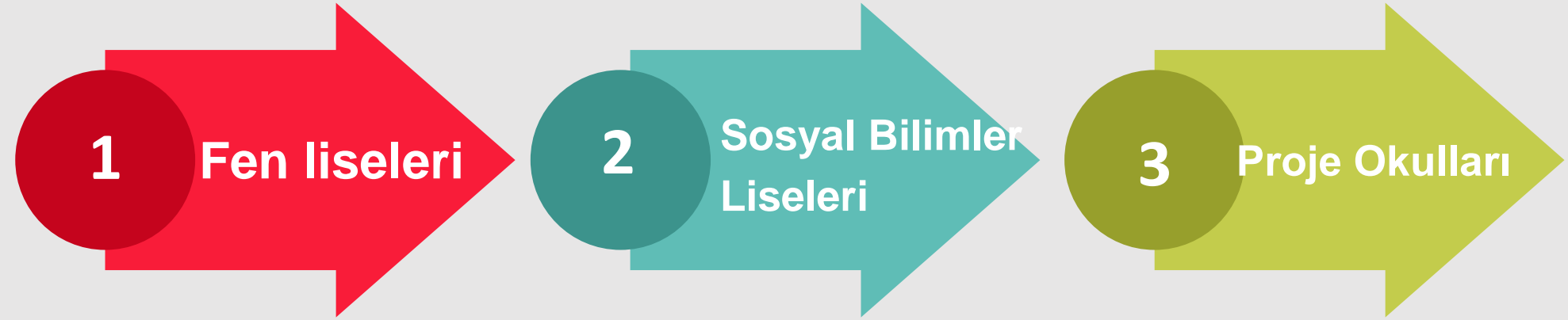

SINAVLA ÖĞRENCİ ALAN LİSELERİN SAYISI?

1746
Lise

1367 okul
merkezi sınavla
öğrenci alacak.

OKUL SAYILARI VE KONTENJANLARI		
OKUL TÜRÜ	OKUL SAYISI	KONTENJANLAR
<i>Fen Lisesi</i>	310	34.590
<i>Sosyal bilimler Lisesi</i>	91	9.420
<i>Anadolu Lisesi</i>	290	42.460
<i>Mesleki ve Teknik Anadolu Lisesi</i>	716	24.360
<i>Anadolu imam Hatip Lisesi</i>	339	28.770
Toplam	1.746	139.600

SINAV İLE İLGİLİ TARİHLER

BAŞVURU TARİHİ
03-14 NİSAN 2019

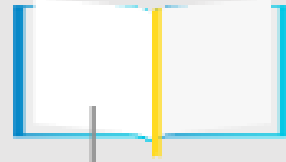

SINAVIN YAPILACAĞI
TARİH

01 HAZİRAN 2019

SINAV GİRİŞ BELGESİ
YAYINLANMA TARİHİ
22 MAYIS 2019

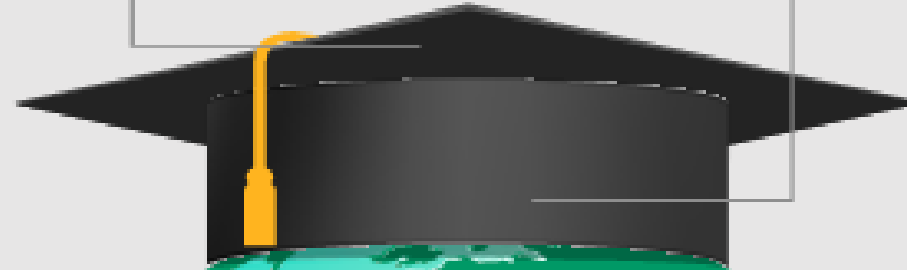

SINAV SONUÇLARININ
İLAN TARİHİ

24 HAZİRAN 2019

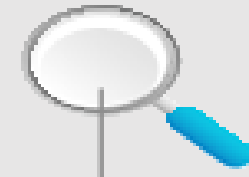

SORU SAYISI ve SINAV SÜRESİ



Sınav Süresi

155

dk.

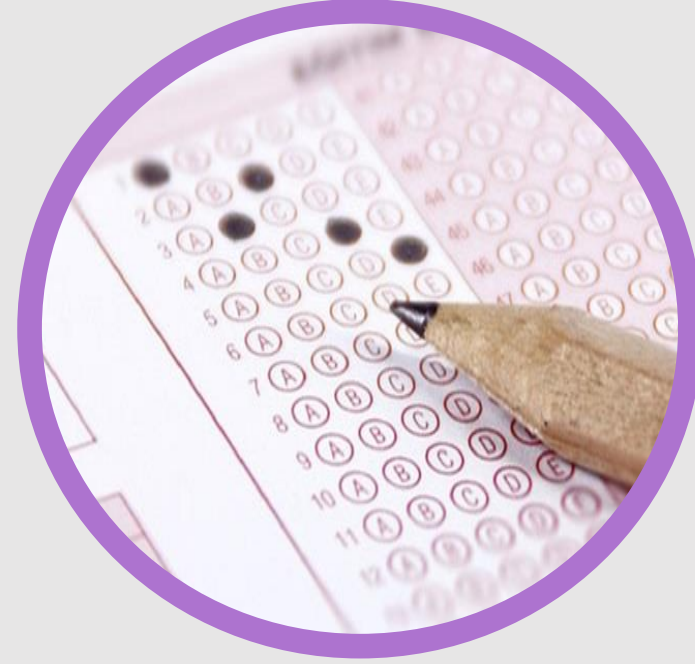

Soru Sayısı

90

HANGİ DERSTEN KAÇ SORU ÇIKACAK?

Log
o

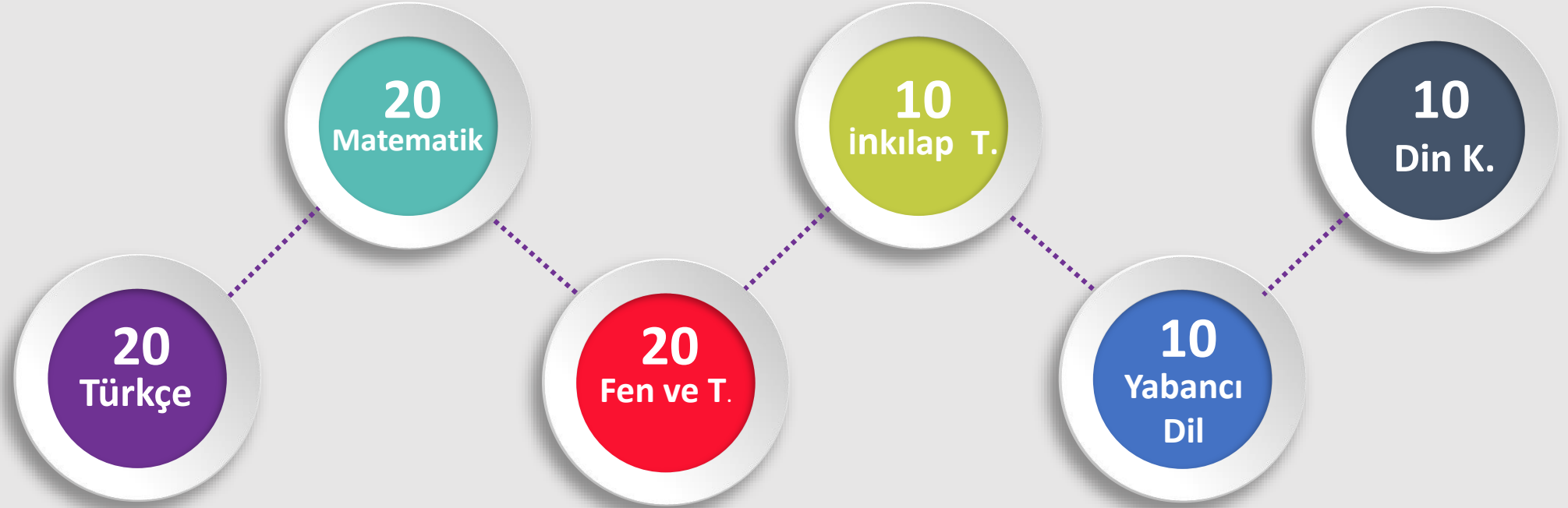

TESTLERİN KATSAYILARI?

TÜRKÇE

4

MATEMATİK

4

FEN VE TEKNOLOJİ

4

İNKILÂP TARİHİ

1

DİN KÜLTÜRÜ

1

YABANCI DİL

1

Sınav Soruları Hangi Sınıflardan Olacak?

8

8. Sınıf

SORULAR NASIL OLACAK?



A

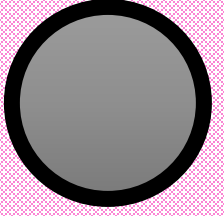

B

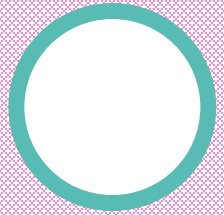

C

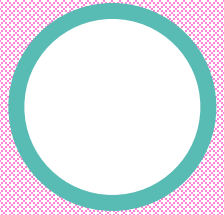

D

*Sorular çoktan seçmeli
TEST şeklinde olacak.*

*3 yanlış cevap 1 Doğruyu
götürecek.*

SINAV KAÇ OTURUM OLACAK?

09
0



Sınav sayısal ve sözel bölümden oluşacak.



SINAV SÜRESİ VE BAŞLAMA SAATİ?



Sözel Bölüm

Ders	Soru Sayısı	Sınav Başlama Saati	Sınav Süresi
Türkçe	50	09.30	75 Dakika
İnkılâp Tarihi			
Din Kültürü ve A.B.			
Yabancı Dil			

Sayısal Bölüm

Ders	Soru Sayısı	Sınav Başlama Saati	Sınav Süresi
Matematik	40	11.30	80 Dakika
Fen ve Teknoloji			

SINAVIN UYGULANMASI

Sınava girecek öğrencilerin;

- ♥ Sınav günü yanlarında T.C Kimlik Numaralı kimlikleri,
- ♥ Okullardan aldıkları Fotoğraflı ve Onaylı Sınav Giriş Belgesi ile birlikte İlk oturum için sabah saat: 09:00'da sınav salonlarının olduğu okullarda olması gerekiyor.
- ♥ Öğrencilerin yanlarında en az 2 adet yumuşak uçlu Kurşun kalem, kalemtıraş ve optik okuyucuya zarar Vermeyecek yumuşak silgi bulundurmaları gerekmektedir...



SINAVIN UYGULANMASI

- ♥ Fotoğraflı ve onaylı giriş belgesi ile T.C. Kimlik Numarası olmayan kimlikler ile sınava gelen hiç aday sınava **ALINMAYACAKTIR.**
- ♥ Sınava geç kalan öğrenciler;

Sınav başladıktan sonra ilk 15 dakika içinde sınava Gelen öğrenciler sınav salonlarına alınarak sınava başlamaları sağlanır. 15 dakika geç gelen hiçbir adaya ek süre verilmez ve kalan süre içerisinde soruları cevaplaması istenir. Sınav başladıktan 15 dakika sonra gelen hiçbir aday sınav salonuna alınmaz.

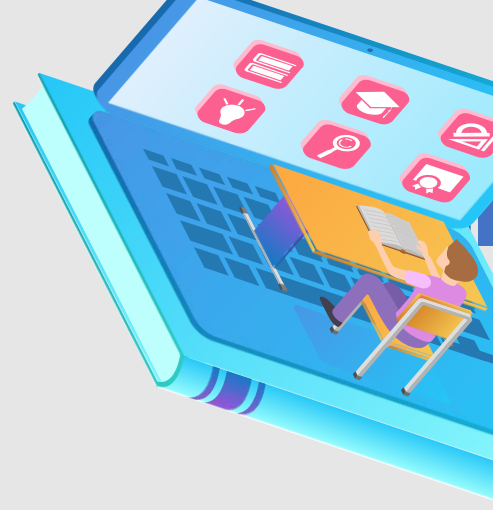

SINAVLA ÖĞRENCİ ALAN LİSELERE TERCİH İŞLEMLERİ

Sınavla öğrenci alan okullardan en fazla 5 okul tercih edilecek.

Herhangi bir okula yerleşememesi durumunda; sınavsız öğrenci alan okullardan birine tercihlerine göre yerleştirilecek.

YEREL YERLEŐTİRME NASIL OLACAK?



Okulların türü, okulların kontenjanı, okulların buldukları yere göre ortaöğretim kayıt alanları oluşturulacak.

TERCİHLER NASIL YAPILACAK?



Tercihlerde öğrencinin karşısına

1-Yerel Yerleştirme

2-Merkezi Yerleştirme,

3-Pansiyonlu Okullara Yerleştirme

ekranı olmak üzere 3 tercih ekranı çıkacak. Yerel yerleştirme tercihi yapmak zorunlu olup, yerel yerleştirme yapmayan öğrencilere diğer tercih ekranları açılmayacak.

YEREL YERLEŐTİRME NASIL OLACAK?

YEREL YERLEŐTİRMEDE KRİTERLER

- 1-Öğrencinin İkamet Adresi,
 - 2-Ortaöğretim Başarı Puanı,
 - 3-8. Sınıf Özürsüz Devamsızlık,
 - 4-Yıl Sonu Başarı Puanı
Üstünlüğü (Sırasıyla 8,7 ve 6. sınıf)
- Sırasıyla bu kriterlere göre yapılacak.*

YEREL YERLEŐTİRMEDE ÖNCELİK?

1

Öğrenciler, ikamet adresine göre bulunduğu Kayıt Alanından okul tercih etmeleri durumunda, aynı okulu tercih eden Komşu Kayıt Alanındaki öğrencilerden; Komşu Kayıt Alanındaki öğrenciler de Diğer Kayıt Alanlarındaki öğrencilerden öncelikli yerleştirilecektir.

2

Yerleőtirmede, Okul Başarı Puanı yüksek olan öğrenciler öncelikli olarak yerleştirilecektir

3

Yerleőtirmede, 8'inci sınıfta okula özürsüz devamsızlık yapılan gün sayısı az olan öğrenciler öncelikli olarak yerleştirilecektir.



MERKEZİ YERLEŐTİRME NASIL OLACAK?

MERKEZİ YERLEŐTİRMEDE KRİTERLER

- 1-Sınav Puanı,
- 2-Ortaöğretim Başarı Puanı,
- 3-Yıl Sonu Başarı Puanı Üstünlüğü
(sırasıyla 8,7 ve 6. Sınıf)
- 3-8. Sınıf Özürsüz Devamsızlık,
- 4-Tercih önceliğı,
- 5-Öğrencinin Yaşı (küçük olana)

Öncelikle sınav puanına bakılacak eşitlik olması durumunda sırasıyla diğer kriterlere bakılacak.

BELİRLİ OKULLARDA YIĞILMA OLURSA!



*1-Öğrencinin İkamet Adresi,
2-Ortaöğretim Başarı Puanı,
3-8. Sınıf Özürsüz Devamsızlık,
4-Yıl Sonu Başarı Puanı Üstünlüğü
(Sırasıyla 8,7 ve 6. sınıf)*

ÖZEL LİSELERE YERLEŐTİRME NASIL OLACAK?



Özel okullar isterlerse kendi sınavlarını yapabilecek.

İsteyen özel okullar merkezi sınava göre öğrenci alabilecek.

GÜZEL SANATLAR VE SPOR LİSELERİNE YERLEŐTİRME NASIL OLACAK?



Güzel sanatlar ve spor liselerine başvuru ve yerleőtirme işlemleri Haziran-Temmuz aylarında yapılacak.

*Öğrencilerin **Yetenek Sınavı** (%70) ve **OBP** (Öğretim Başarı Puanı %30) kriterlerine yerleőtirme yapılacak.*

Giriş

 e-Devlet Girişi

Sadece Öğretmen Kullanıcıları Tarafından e-Devlet Girişi Yapılabilir.

Giriş

e-OKUL HABERLER/DUYURULAR

e-Kayıt İşlemleri

2019-2020 öğretim yılı ilkököl - ortaokul kurumları için; adresi okul kayıt bölgesi içerisinde olan öğrenciler veya mazeret grubundaki nakil müracaatı ile alınan öğrencilerin dışında, kalan boş kontenjanlara kura yöntemi nakil yerleştirmeleri yapılacaktır. Okul Öncesi Eğitim ve İlköğretim Kurumları Yönetmeliği 12 nci maddesine göre derslerin başladığı ilk hafta içerisinde devam edecek olan kura başvuru sonuçları, okul müdürlüğü tarafından ikinci haftanın ilk iş günü e-Okul sistemi üzerinden çekilecek kura ile belirlenecektir. İlkokul - Ortaokul kurumları kontenjan durumları için [Tıklayınız](#) >

2019-2020 öğretim yılı e-Kayıt uygulaması sonucu adres bilginize göre Anasınıfı, İlkokul 1. sınıf veya Ortaokul 5. sınıfa kayıt yaptırmanız gereken okulu görmek için [Tıklayınız](#) >

2019-2020 Öğretim Yılı Okula Başlama Yaşı Hesaplama [Tıklayınız](#) >

Anadolu Meslek Programlarına Geçiş İşlemleri

Anadolu Meslek Programı yerleştirme sonuçlarını Veli Bilgilendirme Sistemi'ne giriş yaparak öğrenebilirsiniz.

SINAV ve NAKİL İŞLEMLERİ

Anadolu Meslek Programlarında Alana Geçiş İşlemleri

Anadolu Meslek Programı Alanlarına Geçiş Kontenjan Listeleri için [Tıklayınız](#)
Bünyesinde Denizcilik Alanı Bulunan Mesleki ve Teknik Anadolu Liseleri Listesi için [Tıklayınız](#)

Sınav İtirazları Giriş Ekranı

T.C. Milli Eğitim Bakanlığı Ölçme, Değerlendirme ve Sınav Hizmetleri Genel Müdürlüğü Sınav İtirazları Giriş Ekranı için [Tıklayınız](#)

Boş Kontenjan ve Taban Puan Bilgileri

Sınavlı öğrenci alan ortaöğretim kurumlarında NAKİL işlemleri için boş kontenjan ve sınavlı okul taban puan bilgileri için [Tıklayınız](#)
Sınavsız öğrenci alan ortaöğretim kurumlarında NAKİL işlemleri için boş kontenjan bilgileri için [Tıklayınız](#)





T.C.

MİLLÎ EĞİTİM BAKANLIĞI

SINAVLI/SINAVSIZ OKUL BOŞ KONTENJAN VE SINAVLI OKUL TABAN PUAN BİLGİLERİ

Genel Müdürlük : Din Öğretimi Genel Müdürlüğü Anadolu İmam Hatip Lisesi Türü Ok ▼

İl : İSTANBUL ▼

İlçe : KAĞITHANE ▼

Okul : ▼

Listele

Ekrem Cevahir Anadolu İmam Hatip Lisesi (973994) / SINAVLI / SINAVSIZ
Hasbahçe Kız Anadolu İmam Hatip Lisesi (758711) / SINAVLI
Hürriyet Kız Anadolu İmam Hatip Lisesi (751739) / SINAVSIZ
Kağıthane Kız Anadolu İmam Hatip Lisesi (162451) / SINAVSIZ
Şehit Mustafa Sevim Anadolu İmam Hatip Lisesi (758709) / SINAVSIZ



T.C.

MİLLÎ EĞİTİM BAKANLIĞI

SINAVLI/SINAVSIZ OKUL BOŞ KONTENJAN VE SINAVLI OKUL TABAN PUAN BİLGİLERİ

Genel Müdürlük : Ortaöğretim Genel Müdürlüğü Anadolu Liseleri Okul Listesi ▼
İl : İSTANBUL ▼
İlçe : KAĞITHANE ▼
Okul : ▼

Listele

Ahmet Buhan Anadolu Lisesi (765243) / SINAVSIZ
Cengizhan Anadolu Lisesi (964172) / SINAVSIZ
Dr. Sadık Ahmet Anadolu Lisesi (765244) / SINAVSIZ
Kağıthane Anadolu Lisesi (351814) / SINAVLI
Sadabad Anadolu Lisesi (765245) / SINAVSIZ



T.C.

MİLLÎ EĞİTİM BAKANLIĞI

SINAVLI/SINAVSIZ OKUL BOŞ KONTENJAN VE SINAVLI OKUL TABAN PUAN BİLGİLERİ

Genel Müdürlük : Mesleki ve Teknik Eğitim Genel Müdürlüğüne Bağlı Anadolu Türü O ▼
İl : İSTANBUL ▼
İlçe : KAĞITHANE ▼
Okul : ▼

Listele

Gültepe Mesleki ve Teknik Anadolu Lisesi (162379) / SINAVLI / SINAVSIZ
İHKİB Kağıthane Mesleki ve Teknik Anadolu Lisesi (962126) / SINAVLI / SINAVSIZ
İstanbul Vali Hayri Kozakçıoğlu Mesleki ve Teknik Anadolu Lisesi (346432) / SINAVSIZ
Kağıthane İTO Mesleki ve Teknik Anadolu Lisesi (162438) / SINAVLI / SINAVSIZ
Kağıthane Mesleki ve Teknik Anadolu Lisesi (763482) / SINAVLI / SINAVSIZ
Profilo Mesleki ve Teknik Anadolu Lisesi (215954) / SINAVLI / SINAVSIZ

7 Merkezi Yerleřtirmede öğrencilerin tercihlerine rehberlik etmek için hangi hizmetler sunuluyor?

Milli Eğitim Bakanlığı tarafından 2019 Merkezi Sınav sonuçlarına göre öğrencilerin tercihlerine rehberlik etmek üzere 2019 Yılı Merkezi Sınav Puanı ile Öğrenci Alan Ortaöğretim Kurumları Tercih Rehberi geliştirilmiştir. e-Okul platformunda yer alan bu araç ile öğrenciler istedikleri il ve ilçede, belirledikleri yüzdeler dilimleri arasında merkezi sınavla öğrenci alan okulları ve bu okullarla ilgili detaylı bilgileri kolayca görebilmektedir. İki giriş seçeneğine sahip olan Tercih Rehberine öğrenciler kişisel bilgileri ile giriş yaptığında Türkiye geneli ve il düzeyindeki yüzdeler dilimlerini görüntüleyebileceklerdir. Ayrıca Milli Eğitim Bakanlığı tarafından 2019 yılında merkezi sınav puanıyla öğrenci olan okulların 2018 yılı en düşük ve en yüksek yüzdeler dilimleri paylaşılmıştır.

8 Yerel Yerleřtirmede öğrencilerin tercihlerine rehberlik etmek için hangi hizmetler sunuluyor?

Öğrencilerin Yerel Yerleřtirme kapsamında yapacakları tercihlere rehberlik etmek amacıyla 2019 Yerel Yerleřtirme Tercih Rehberi e-Okul platformunda geliştirilmiştir. Öğrenciler bu rehberde kişisel bilgileri ile giriş yapmakta ve ikamet adreslerine göre tercih edebilecekleri okullar "Kayıt Alanı", "Komşu Kayıt Alanı" ve "Diğer Kayıt Alanı" şeklinde gruplandırılmaktadır. Öğrenciler Yerel Yerleřtirme kapsamında tercih edebilecekleri okulların detaylı bilgilerine de bu rehber aracılığıyla ulaşabilmekte ve okul türlerine göre filtreleme yapabilmektedir.

10 Özel ortaöğretim kurumlarına veya yetenek sınavı ile öğrenci alan okullara kayıt işlemini tamamlayan öğrenciler tercih yapabilecek mi?

Özel ortaöğretim kurumlarına veya yetenek sınavı ile öğrenci alan okullara kayıt işlemini tamamlayan öğrencilere tercih ekranı açılmayacaktır. Ancak öğrenciler tercih süresi içinde kayıtlarını iptal ettirmeleri durumunda tercihte bulunabileceklerdir.

11 Özel okula kesin kayıt yaptıran bir öğrenci yerleştirmeye esas nakil döneminde tercihte bulunabilir mi?

Özel ortaöğretim kurumlarına kesin kayıt işlemini tamamlayan öğrenciler yerleştirmeye esas nakil döneminde tercihte bulunabilirler.

13 Yerel Yerleřtirmede kaç tercih yapılabilir?

Yerel Yerleřtirmede tercihlerinden ilk 3 (üç) okulu Kayıt Alanından seçmek kaydıyla öğrenciler en fazla 5 (beş) okul tercihinde bulunabileceklerdir. Yapılan tercihlerde; aynı okul türünden (Anadolu Lisesi, Mesleki ve Teknik Anadolu Lisesi, Anadolu İmam Hatip Lisesi) en fazla 3 (üç) okul seçilebilecektir.

14 Yerel Yerleřtirmede tercihler nasıl yapılacak?

Yerel Yerleřtirmede tanınan 5 (beş) tercih hakkının tamamını kullanmak zorunlu değildir. Ancak 5 (beş) tercih hakkının tamamının kullanılması yerleşme ihtimalinizi artıracaktır. Yerel Yerleřtirmede tercihlerden ilk 3 (üç) okulun Kayıt Alanından seçilmesi zorunludur. Öğrenciler aynı okul türünden en fazla 3 (üç) okulu tercih edebileceklerdir.

19 Merkezi Yerleřtirmede tercih yapabilmek için yerel yerleřtirme tercihi yapmak zorunlu mudur?

e-Okulda kayıtlı öğrencilerin, Merkezi Sınavla Öğrenci Alan Okulları tercih edebilmesi için yerel yerleřtirme tercihi yapması zorunludur.

20 Öğrenciler, merkezi sınav puanına göre öğrenci alan okullardan kaç tercih yapabilirler?

Merkezi Sınava giren öğrenciler, Yerel Yerleřtirme ile öğrenci alan okullar için tercihlerini yaparak kayıt işlemini tamamladıktan sonra, merkezi sınavla öğrenci alan okullar için açılacak Merkezi Sınavla Öğrenci Alan Okullar ekranından en fazla 5 (beş) okul tercihinde bulunabilecektir.

10.Ailenin senden beklentisinin yüksek olduğunu düşünüyor musun.



434 yanıt

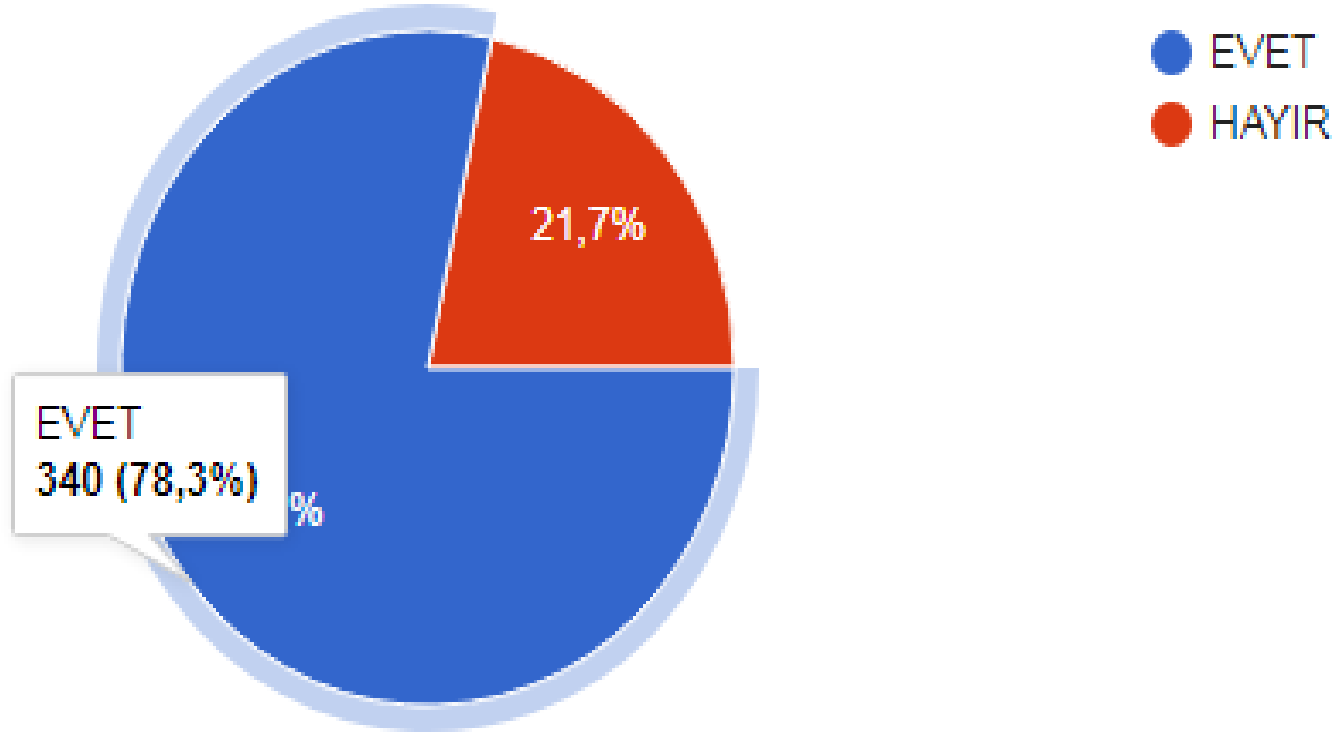

30.Başkaları ile kıyaslanıyor musun?

434 yanıt

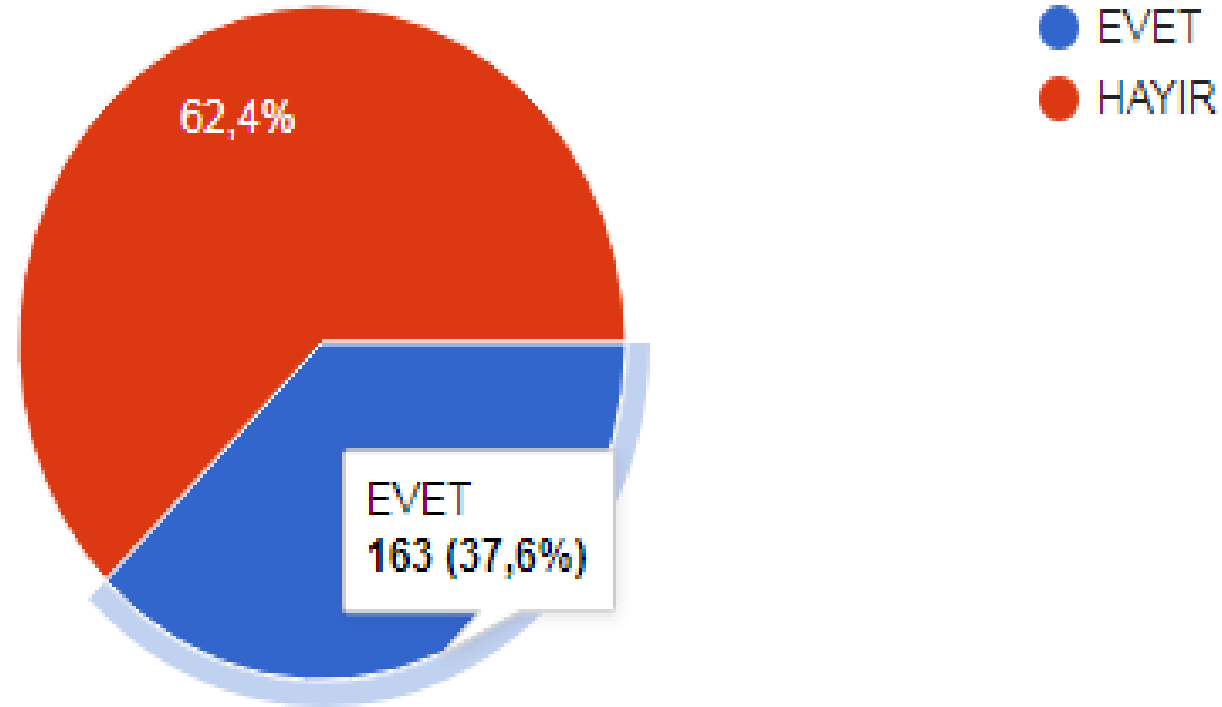

LİSELERE GEÇİŞ SİSTEMİ...

BÜŞRA İYGÜN SARSILMAZ
Uzm.Psikolog

TEŞEKKÜRLER...